

3

# 財政

# ユニセフの財政 2024年

支援者の皆さまのご協力は、  
すでに世界を変えました。  
しかし今は、後退すべき時では  
ありません。

各国ユニセフ協会（国内委員会）を通じ、2024年に世界中の子どもたちのためにご協力をいただいた皆さま、とりわけ通常募金（通常予算）、指定募金（指定予算）にご協力いただいた皆さまに、深く御礼申し上げます。世界が団結し、通常募金や指定募金といった柔軟かつ持続的な資金にご協力いただくことで、子どもたちの未来に驚くべき成果をもたらすことができることは、今日までの子どもたちの状況の進展が証明しています。

しかし、長きにわたる取り組みの結果であるこうした進展は今、国際援助資金の前例のない削減によって脅かされています。何百万もの子どもの命を守るために、私たちは結束しなければなりません。ユニセフは、国連加盟国に向けて、資金協力協定の約束を果たすよう、またあらゆるご支援者さまに向けて、ご協力全体の中でも、とりわけ支援活動の根幹を支える通常募金へのご協力を優先していただくよう呼びかけています。

## ユニセフの収入内訳 2024年

（単位：米ドル）

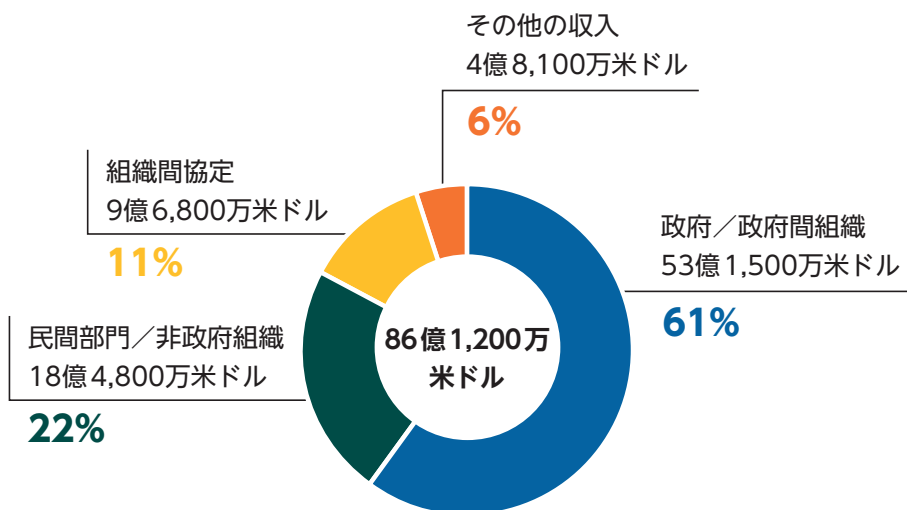

# ユニセフの収入内訳 2016-2024

(単位：百万米ドル)

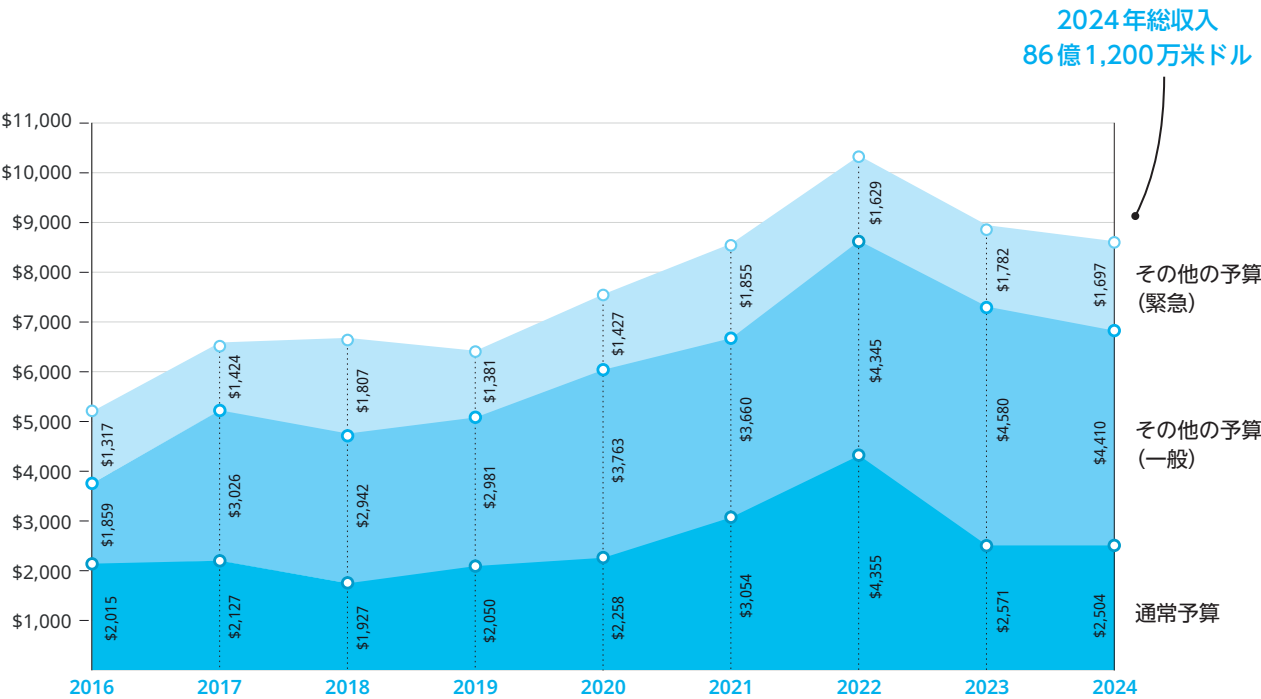

# ユニセフの総支出 2024年

(百万米ドル)

この報告書では、ユニセフが業務およびプログラムの実施において発生した「支出」と「費用」の両方について情報を提示しています。

「費用」は発生主義に基づいて表示されており、運営費およびプログラム関連費用を反映しています。

「支出」は修正現金主義に基づいて表示されており、資本支出を含む、予算配分された資源の使用を示しています。

2024年の  
ユニセフ支出のうち、  
**91%**が  
開発支援事業\*に  
充てられました。

支出区分	支出
開発支援事業費	\$7,381
プログラム費	\$7,178
開発効果費	\$203
管理・運営費	\$407
国連の開発事業に関わる連携調整費	\$10
独立監査・保証費	\$29
特別支出（設備投資含む）	\$33
民間資金調達・連携事業費	\$239
総支出	\$8,099

\*開発支援事業費は、「プログラム費」と「開発効果費」を合わせた支出割合です。  
「プログラム費」は、国・地域・グローバルレベルで子どもたちに直接届けられるプログラムへの支出、「開発効果費」は、ユニセフが高品質なプログラムを実施するための技術的専門性や成果を高める施策に関連する支出です。

## ユニセフ予算への拠出 上位30組織 2024年

(単位：百万米ドル)

組織名	通常予算	その他の予算		総計
		一般	緊急	
米国	\$137	\$114	\$867	\$1,118
ドイツ	\$66	\$503	\$110	\$679
欧州委員会	-	\$302	\$248	\$550
世界銀行	-	\$439	-	\$439
英国	\$20	\$82	\$310	\$413
米国ユニセフ協会	\$15	\$230	\$44	\$288
欧州投資銀行	-	\$248	-	\$248
教育のためのグローバル・パートナーシップ	-	\$221	-	\$221
GAVI アライアンス (ワクチンと予防接種のための世界同盟)	-	\$162	\$23	\$185
スウェーデン	\$57	\$50	\$76	\$183
国際連合人道問題調整事務所	-	-	\$174	\$174
日本ユニセフ協会	\$145	\$14	\$15	\$173
オランダ	\$47	\$90	\$34	\$171
韓国	\$15	\$39	\$88	\$142
ノルウェー	\$45	\$38	\$52	\$136
ドイツユニセフ協会	\$69	\$26	\$35	\$130
英国ユニセフ協会	\$33	\$57	\$24	\$114
日本	\$11	\$17	\$81	\$110
カナダ	\$11	\$66	\$27	\$104
韓国ユニセフ協会	\$85	\$8	\$6	\$99
アジア開発銀行	-	\$98	-	\$98
世界エイズ・結核・マラリア対策基金 (グローバルファンド)	-	\$91	\$3	\$94
デンマーク	\$15	\$43	\$30	\$88
スペインユニセフ協会	\$66	\$10	\$8	\$84
国連マルチ・パートナー信託基金	\$0	\$71	\$10	\$81
カナダユニセフ協会	\$13	\$27	\$41	\$80
フランスユニセフ協会	\$58	\$10	\$8	\$75
オランダユニセフ協会	\$48	\$5	\$7	\$61
フランス	\$2	\$40	\$15	\$58
国連合同計画	-	\$55	-	\$56

ユニセフ通常予算への  
拠出 上位 15 組織  
2024年  
(単位：百万米ドル)

組織名	総計
日本ユニセフ協会	145
米国	137
韓国ユニセフ協会	84.6
ドイツユニセフ協会	69.4
スペインユニセフ協会	65.8
ドイツ	65.6
フランスユニセフ協会	57.9
スウェーデン	56.5
オランダユニセフ協会	48.4
オランダ	47.1
ノルウェー	45.5
イタリアユニセフ協会	38.4
スウェーデンユニセフ協会	33.7
英国ユニセフ協会	33.1
スイス	25.0



マリ西部の村で、ユニセフから  
学校用品と自転車を受け取った  
子どもたち

マリ、2024年10月22日  
© UNICEF/UNI702739/Dicko

## 2024年に10万米ドル以上の規模で協力のあった個人・企業・団体等

### 個人・団体等

A/S D/S Orient's Fond	Fundação José Luiz Egydio Setubal
Abdulla Al Abdulla	Fundación Carlos Slim
Abram and Ray Kaplan Foundation	Fundación La Margarita Zemborain – Grondona
Advanced Remarketing Services	G. Barrie Landry, Landry Family Foundation
Afeyan Foundation	Gates Foundation
Al Ghurair	Gates Philanthropy Partners
Al Waleed Philanthropies	George and Danielle Boutros
Alvin Sandefur	George Newell
Anna Chmielowiec and Marcin Zukowski	Gloria Principe and John O'Farrell
Anthony & L. Britt Giuffre Family Fund	Grodman Family Foundation
Applied Medical	Hannah Nguyen
Arnie J Charbonneau Foundation	Harold A. und Ingeborg L. Hartog-Stiftung
Autism Speaks	Helmsley Charitable Trust
Beijing Xingyu Fortune Philanthropy	Hilary Brinker
Betty Wold Johnson Foundation	IFANCA
Brenda and Stéphane Bancel	IKEA Foundation
Brian Patterson (White Star Education Foundation)	Instituto Alok
Bruce and Jina Veaco Foundation	International Chamber of Commerce, Bangladesh
Bruce and Lori Laitman Rosenblum	Islamic Relief Australia
Canadahelps	Isle of Man International Development Committee
Carol J. Hamilton	J.T. Tai & Co. Foundation, Inc.
Charles and Eleanor Pollnow	Jacobs Foundation
Chellaram Foundation Limited Hong Kong	認定NPO法人 世界の子どものワクチンを 日本委員会
Christine M.J. Oliver	一般社団法人 日本地域コンテンツ振興協会
Colin and Sue Stone	Jennie K. Scaife Charitable Foundation
Crown Prince Court	Jennifer Gates Nassar and Nayel Nassar
Cygnus Management	Jersey Overseas Aid
Deborah Hart and Bill Goodykoontz	Jim Craigie and Sally Brophy
DELVE	Jung Sik Gong
Dong Young Kim	Kaizers Orchestra
Douglas and Donna Dunn	Karen Olga Arsaelsdottir
Dr. Elliott Utrecht	Karl Kahane Foundation
Dr. Emily Watts	Kathi P. Seifert
Education Above All (EAA) Foundation's programmes EAC, ROTA and Silatech	Kerry and Brendan Swords
Edward R. Bazinet Charitable Foundation	Key Club International
Eleanor Robbins	Khachaturian Foundation
Eleva Foundation	Khalil Abou Jaoude
Elías Sacal and Family	Kimberly J. True
Eric and Kirsty Bendahan	Kirk Humanitarian
Erica Berthou & Nazmi Oztanir	Kiwanis International
Eun Kwan Park	KJS Family Foundation
Eva Ahlström Foundation	Klaus und Gertrud Conrad Stiftung
Evelyn S. and K.E. Barrett Foundation	Klaus-Friedrich-Stiftung
Federation Islamic Association of New Zealand (FIANZ)	Kusinkapital
Fondation Botnar	Kyung Seok Choi
Fondation Boucher-Lambert	Lichts in Dunkel
Fondazione Rosmarino	Lind Foundation
Fondo Unido-United Way México	Little Company of Mary
Frank and Wendy Serrino	Love Meyer Family Foundation
Freudenberg-Gruppe	MANA Nutrition
	Maria Ahlström-Bondestam

Marianne Sundell
Marie Louise Kirk
Marty Weiner
Maßvoll Stiftung
Mastercard Foundation
Meena and Ron Flynn
Megha and Aditya Mittal
Mel Zwissler
Melody Wilder Wilson and David Wilson
Michel Khalaf
Minderoo Foundation
Mohammed Bin Rashed Al Maktoum Global Initiatives
Moon Sae Lee
Morris Braun Foundation
Mr. and Mrs. Cyrus W. Spurlino
Mr. and Mrs. Ewout Steenbergen
Mr. and Mrs. Hayford
Mr. and Mrs. Michael R. Eisensohn
Mr. Anthony J. Dividio
Mr. Barrett M. Guthrie
Mr. Bernard Taylor, Sr.
Mr. Krit Ratanarak
Mr. Niti Osathanugrah and family
Mr. Robert J. Weltman
河本 剛 様
Ms. Claudia Taden
Ms. Julie Taymor
Ms. Kaia Miller Goldstein and Mr. Jonathan Goldstein
Ms. Marie Bednar
Ms. Mary Bunting
丹 みつ 様
Ms. Susan J. Holliday
Ms. Susan Littlefield and Mr. Martin F. Roper
Ms. Suzan Gordon
National Cyber Security Forum
NCR Foundation
New Venture Fund
Nguyen Huong Lien
NHH Aid
Nicole and Andrew Hayek
OneFamily Foundation
Otto Haas Charitable Trust
Paula and Thomas Barbour
Peter Kim and Kathryn Spitzer Kim
Porticus
Power of Nutrition
Qatalyst Partners
Quantum Capital Group
Radiohjälpen
Reinhold und Heike Fleckenstein Stiftung
Riddell Family Charitable Foundation
立正佼成会
Rohini Nilekani
Roots & Wings Foundation
Royal National Lifeboat Institute
Samer Shaja
Se Wook Jang
Sheikh Abdullah Al Nouri Charity Society

Simon and Dorothy Peyton Jones
Siriwan Singhasiri and Kenneth Lin Foundation
So Jeong Yang
Squarepoint Foundation
Stefan Findel and Susan Cummings-Findel
Stelios Philanthropic Foundation
Stephen Robertson
Stephens Foundation
Steve and Margaret Eaton
Stichting de Lichtboei
Stiftung Elena und Heinz Hasselberger
Sudha Reddy
Tanoto Foundation
Temasek Foundation
The 72 Fund
The Ajram Family Foundation
The Alkek and Williams Foundation
The Ambrogio Foundation
The Arhant Social Foundation Inc.
The Charles Engelhard Foundation
The Child and Tree Fund
The Children's Investment Fund Foundation
The Church of Jesus Christ of Latter-day Saints
The Constance Travis Charitable Trust
The Dietz Family Fund
The Edwards Family
The Fairmount Foundation
The FirstLine Foundation
The Garrett Family Foundation
The Jireh Foundation
The Light Foundation
The McCusker Charitable Foundation
The Mendelsohn Family Fund
The Rahmatan Lil Alamin Foundation
The Rossy Foundation
The Rotary Foundation of Rotary International
The Tom Mikuni and Minnie Obe Hirayama Charitable Fund
The Walker Family
Thomas C. Bishop
TNT Family Foundation
Together for Girls
Trott Family Philanthropies
UN Foundation
UNFCU Foundation
UNICEF Walk - Schools
Vichai Srivaddhanaprabha Foundation
Víctor González Herrera and Family
ViiV Healthcare's Positive Action
Walter E.D. Miller Charitable Fund
Wasan and Kasim Alfalahi
Wellcome Trust
World Assembly of Muslim Youth - WAMY
Yarbrough Family Foundation
York Bötzwow Menschen in Not-Stiftung
ZeShan Foundation
Zhang Xiguang
Zonta International

Accenture	
Adyen	
Amway	
Arm	
AstraZeneca	
Baxter International Foundation	
BIGHIT MUSIC	
BMW Group	
BNP Paribas Cardif	
Brighton & Hove Albion Football Club	
Capgemini	
Chery Automobile	
Chloé	
Clarios Foundation	
クレ・ド・ポー ポーテ	
CRH	
DP World	
dsm-firmenich	
DSV A/S	
EA Sports	
easyJet	
Eli Lilly and Company	
Eli Lilly and Company Foundation	
Ericsson	
Ernsting's family GmbH & Co. KG	
Ethical Tea Partnership	
Ferretti Group	
Flexport.org	
Fondation CMA CGM	
Formula 1	
Fundación Abertis	
Google, Inc.	
Grundfos Foundation	
H&M Foundation	
Haleon	
Hallmark Marketing Company	
Hapag-Lloyd AG	
Hempel Foundation	
Iberdrola	
IHS Towers	
Innovasjon Norge	
Inter IKEA Group	
Jo Malone London	
Kimberly-Clark Corporation	
Les Mills International	
株式会社LIXIL	

Louis Vuitton Malletier
Marriott International
Max Factor
Meta
Michelin
Microsoft Corporation
Moncler
MSD
NELT Group
Nord Anglia Education
Novo Nordisk A/S
Novo Nordisk Foundation
OpenAI
Pandora A/S
Pinterest
Primark
Revolut
SAP SE
SEF (Saudi Esport Federation) - Gamers Without Borders
Siemens Healthineers AG
ソニーグループ株式会社
Spotify AB
Sylvamo
Telenor Group
The LEGO Foundation
The LEGO Group
TP (Teleperformance SE)
Video Games Europe
Würth Group
Xylem
Z Zurich Foundation
Zurich Insurance Group

<b>Argentina</b>	
Payway S.A.U.	
Takeda Argentina S.A.	
<b>Australia</b>	
Atlassian	
Canva	
Qantas Airways Limited	
<b>Austria</b>	
Magna International	
Voestalpine AG	
<b>Belgium</b>	
Umicore	
<b>Brazil</b>	



Aegea

B3 Social

BRK Ambiental

FRAM Capital

Granado

Grupo Profarma

GSK Brasil

Instituto Claro

Instituto EDP

Instituto Equatorial

Marisa

Neoenergia

NIVEA

Odontoprev

Pfizer

Raia Drogasil

Roche

Takeda

Vale

WEG

**Bulgaria**

Happy LTD

**Canada**

Deciem

Lallemand Inc.

lululemon athletica inc.

Teck Resources Limited

**China**

Qingzhou Tanboer Garment Co.

Shenzhen Transsion Holdings Co.

**Colombia**

Banco de Bogotá

Banco de Occidente

Jeronimo Martins Colombia

Supertiendas Olimpica

**Czechia**

Notino, s.r.o.

**Denmark**

AS/DS Orient's Fond

Dagrofa

DBU - Dansk Boldspil Union

Knud Højgaards Fond

Saxo

**Ecuador**

DINERS CLUB DEL ECUADOR

**Finland**

Ahlström Collective Impact

Nokia Oyj

Rettig Oy Ab

**France**

Fonds de dotation bioMérieux

Fonds L'OCCITANE

Foundation S - The Sanofi Collective

Sucres et Denrées

VINCI Energies

**Germany**

ARAG SE

BASF Foundation / BASF SE

cosnova GmbH

Daimler Truck AG

EUROBAUSTOFF Handelgesellschaft mbH &amp; Co. KG

GARDENA GmbH

IKEA Deutschland GmbH &amp; Co. KG

Postcode Lotterie DT gGmbH

Schäffler AG

Siemens Caring Hands e.V.

Stiftung Kinderförderung von Playmobil

United Internet for UNICEF Foundation

**Greece**

LIDL HELLAS

**Hong Kong, China**

Cathay Pacific Airways Limited

Doo Group

**Indonesia**

Prudence Foundation

**Ireland**

Aer Lingus

An Post

**Italy**

Fideuram Asset Management (Ireland), FAMI

Fondazione Generali - The Human Safety

Technogym

**Japan**

公益財団法人イオンワンパーセントクラブ

生活協同組合コープみらい

生活協同組合コープながの

生活協同組合コープこうべ

生活協同組合コープさっぽろ

コープデリ生活協同組合連合会

FNS チャリティキャンペーン（株式会社フジテレビジョンを含む  
フジネットワーク系列28局及びBSフジで構成）

伊藤ハム株式会社

日本生活協同組合連合会

サラヤ株式会社

株式会社セブン銀行

株式会社SL Creations

生活協同組合ユーコープ

**Luxembourg**

Aperam S.A.

**Mexico**

Banco Santander Mexico

Centro Nacional de Apoyo para Contingencias Epidemiológicas y Desastres

Essity

Laboratorios Liomont

Raspadito

**Netherlands (Kingdom of the)**

Nationale Postcode Loterij

PF Concept

TUI Care Foundation

**Norway**

DNB ASA

Kiwi Norge AS

NBIM

Norsk Hydro

Pictura Gruppen AS

Visma AS

**Pakistan**

Haleon Pakistan Limited

**Peru**

Electro Dunas

**Philippines**

Cebu Air Inc.

**Republic of Korea**

Asiana Airlines

BGF Retail

Daewoo Engineering &amp; Construction Co., Ltd.

Hyundai Motors

KAKAOBANK

Shinhan Card

SM Entertainment

**Romania**

JYSK România

**Spain**

Caixabank

Deloitte España

Fundación “la Caixa”

Goldberg Ediciones S.L.

Hoteles Amigos

Iberia

ICT Foxy

ING España

Orbea

Pymes Amigas

**Sweden**

Akelius Foundation

Gina Tricot AB

Pictura

Sandvik Coromant

Swedish Postcode Lottery

**Switzerland**

ALDI SUISSE AG

MSC Foundation

**Thailand**

BJC Big C Foundation

Central Group

**Türkiye**

Netflix Türkiye

Rönesans Holding

**United Kingdom**

BT Group

Clyde &amp; Co

Keller Group

**United States**

American Airlines

Cencora

Cigna Foundation

Citi Foundation

Crocs, Inc.

Equinix Foundation

Global Impact

IMF

Intel

Johnson &amp; Johnson

JPMorgan Chase &amp; Co.

MetLife Foundation

Merck

Moloco

PayPal

Phoenix Tower International

S&amp;P Global Foundation

SPS Commerce

Target Corporation

The UPS Foundation

The Walt Disney Company

The World Bank Group

Twilio.org

Vertex, Inc.

Visa Foundation

**Viet Nam**

Inter IKEA Systems B.V

# ユニセフの支出

活動分野別支出 2024 年

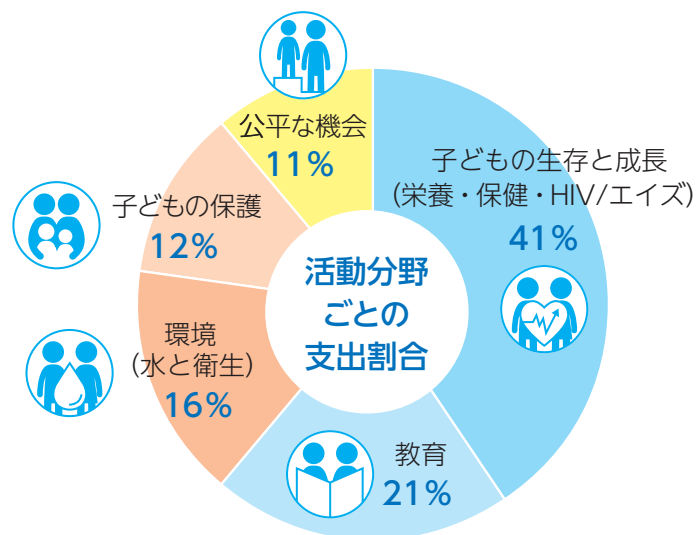

支出合計 78億100万米ドル

※割合は四捨五入しているため、合計が100%になりません

# ユニセフの支出

地域別支出 2024 年

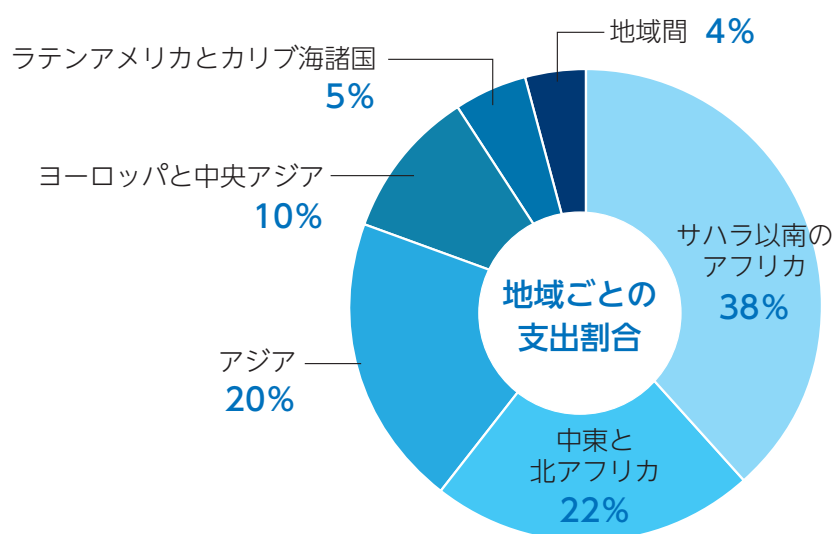

支出合計 78億100万米ドル

※割合は四捨五入しているため、合計が100%になりません

ユニセフ 活動の成果 2024

著：ユニセフ（国連児童基金）

[www.unicef.org](http://www.unicef.org)

訳・発行：公益財団法人 日本ユニセフ協会

〒108-8607

東京都港区高輪 4-6-12 ユニセフハウス

電話：03-5789-2011（代表）

FAX：03-5789-2032

[www.unicef.or.jp](http://www.unicef.or.jp)

---

本書は、ユニセフが作成した「UNICEF Annual Report 2024」を日本ユニセフ協会が翻訳・編集したものです。

転載をご希望の方は、日本ユニセフ協会までお問い合わせください。

© UNICEF 2024

どこにしようと  
だれであろうと  
一人ひとりに  
かけがえのない子ども時代を  
チャンス  
未来を。

それがユニセフの使命です。

助けが届かなかった子どもたち  
置き去りにされていた子どもたち  
隅に追いやられていた子どもたちへ  
支援の手を伸ばす。

190の国と地域で  
来る日も来る日も。

私たちはあきらめません  
すべての子どもが権利を実現する  
その日まで。

unicef   
for every child